CENIK 2025

Veljavnost: od 1. februarja 2025 do nadaljnjega

YTONG silka multipor

3
6
10
7
9
1
8
4
5

1 Ytong Termo bloki

2 Ytong protipotresni blok

3 Ytong L-element

4 Ytong U-element

5 Ytong zidni blok

6 Ytong zidna plošča

7 Ytong nosilna preklada

8 Ytong nenosilna preklada

9 Ytong strop

10 Ytong lepila in ometi

OPOMBE

Vse cene so brez davka na dodano vrednost, Fco tovarna Xella porobeton SI, Kisovec, naloženo na kamion.

Najmanjša količina za naročanje plošč, zidnih plošč, zidnih blokov in termoblokov je 1 paleta posameznega izdelka.

Najmanjša količina za naročanje protipotresnih blokov, U, L elementov, preklad ali orodja je 1 kos.

Rok dobave standardnih nearmiranih izdelkov, malte, ometa, preklad in orodij je okvirno 5 delovnih dni po naročilu.

Rok dobave nestandardnih nearmiranih izdelkov ter zidnih blokov za posebne zahteve je **po dogovoru**.

Rok dobave za Ytong strop je po dogovoru. Za vsako medetažno konstrukcijo oz. streho se na podlagi načrta izdela pozicijski načrt AB gredic in stropnih polnil.

Palete, na katerih so pakirani termo bloki, zidni bloki, zidne plošče ter dodatni program, nepoškodovane odkupujemo po ceni 9 € za paleto.

Pridržujemo si pravico do sprememb.

Ytong sistem gradnje

Veljavnost cenika: 1. 2. 2025 do nadaljnjega

YTONG PLOŠČE

Za obloge in izravnave

naziv proizvoda	GTIN koda	šifra	dimenzije l x b x h mm	kos na paleti	m² zidu na paleti	toplotna prevodnost $\lambda_{10, dry}$ W/mK	EUR / m²	EUR / kos
Ytong plošča P 5	4065181066302	10016586	625 x **50** x 200	150	18,750	0,108	**/**	**1,98**
Ytong plošča P 7.5	4065181066364	10016615	625 x **75** x200	100	12,500	0,108	**/**	**1,98**

YTONG ZIDNE PLOŠČE

Za gradnjo notranjih nenosilnih zidov

naziv proizvoda	GTIN koda	šifra	dimenzije l x b x h mm	kos na paleti	m² zidu na paleti	toplotna prevodnost $\lambda_{10, dry}$ W/mK	EUR / m²	EUR / kos
Ytong zidna plošča ZP 10	4065181066258	10016566	625 x **100** x 200	75	9,375	0,108	**22,90**	**2,86**
Ytong zidna plošča ZP 12,5	4065181066272	10016570	625 x **125** x 200	60	7,500	0,108	**24,70**	**3,09**
Ytong zidna plošča ZP 15	4065181066388	10016617	625 x **150** x 200	50	6,250	0,108	**29,80**	**3,73**

YTONG ZIDNI BLOKI

Za gradnjo nosilnih zunanjih in notranjih zidov vseh vrst objektov

naziv proizvoda	GTIN koda	šifra	dimenzije l x b x h mm	kos na paleti	m² zidu na paleti	toplotna prevodnost $\lambda_{10, dry}$ W/mK	EUR / m³	EUR / kos
Ytong zidni blok ZB 20	4065181066340	10016598	625 x **200** x200	35	4,375	0,096	**185,90**	**4,65**
Ytong zidni blok ZB 24	4065181066425	10016635	625 x **240** x 200	30	3,750	0,096	**173,10**	**5,19**
Ytong zidni blok ZB 25	4065181067194	10016603	625 x **250** x 200	30	3,750	0,096	**173,10**	**5,41**
Ytong zidni blok ZB 30	4065181066326	10016588	625 x **300** x 200	25	3,125	0,096	**173,10**	**6,49**

YTONG ZIDNI BLOKI ZA POSEBNE ZAHTEVE

naziv proizvoda	GTIN koda	šifra	dimenzije l x b x h mm	kos na paleti	m² zidu na paleti	toplotna prevodnost $\lambda_{10, dry}$ W/mK	EUR / m³	EUR / kos
Ytong zidni blok ZB 24*	4065181066449	10016638	625 x **240** x 200	30	3,750	0,120	**192,30**	**5,77**
Ytong zidni blok ZB 30*	4065181066289	10016580	625 x **300** x 200	25	3,125	0,120	**192,30**	**7,21**

YTONG TERMO BLOKI

Za gradnjo enoslojnih zidov brez toplotne izolacije

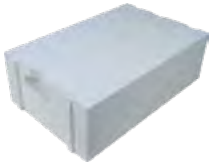

naziv proizvoda	GTIN koda	šifra	dimenzije l x b x h mm	kos na paleti	m² zidu na paleti	toplotna prevodnost $\lambda_{10, dry}$ W/mK	EUR / m³	EUR / kos
Ytong Termo 40	4065181066401	10016621	625 x **400** x 200	15	1,875	0,084	**175,10**	**8,76**
Ytong Termo 48 - Premium	4065181066463	10016639	625 x **480** x 200	15	1,875	0,084	**175,10**	**10,51**

YTONG STROP

Polmontažni sistem za izvedbo medetažnih in/ali strešnih nosilnih konstrukcij

naziv proizvoda	GTIN koda	šifra	dimenzije l x b x h m			kvaliteta	poraba m¹/m²	kor. obtežba kN/m²	teža kg/m¹	EUR / m¹
AB gredica tip 1/K1	4065181066951	30012096	≤ 3,50	0,11	0,04	C 25/30	1,44	3,20	20	**17,70**
AB gredica tip 2/K1	4065181066944	30012095	3,51-4,00	0,11	0,04	C 25/30	1,44	3,20	21	**19,00**
AB gredica tip 3/K1	4065181066968	30012097	4,01-4,50	0,11	0,04	C 25/30	1,44	3,20	21	**20,00**
AB gredica tip 4/K1	4065181066975	30012098	4,51-5,00	0,11	0,04	C 25/30	1,44	3,20	22	**21,40**
AB gredica tip 5/K1	4065181066982	30012099	5,01-5,50	0,11	0,04	C 25/30	1,44	3,20	23	**22,60**
AB gredica tip 6/K1	4065181066999	30012100	5,51-6,20	0,11	0,04	C 25/30	1,44	3,20	24	**23,90**

polnilo

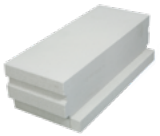

polnilo z utorom

naziv proizvoda	GTIN koda	šifra	dimenzije l x b h mm	kvaliteta N/mm²/t/m³	kosov / paleta	kosov / m²	teža / paleta kg	EUR / kos
Ytong stropno polnilo SB 15	4065181067170	10018614	625 x 250 x150	4/0,50	40	5,60	628	**4,90**
Ytong stropno polnilo SB 20	4065181066630	10016791	625 x 250 x200	4/0,50	28	4,61	587	**6,50**
Ytong stropno polnilo z utorom SB20	4065181066654	10016793	625 x 290 x200	4/0,50	21	1,15	467	**7,80**

YTONG PROTIPOTRESNI ZIDNI BLOKI

Za izdelavo vertikalnih protipotresnih armiranobetonskih vezi

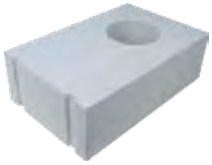

naziv proizvoda	GTIN koda	šifra	dimenzije l x b x h mm	premer odprtine mm	kos na paleti	m² zidu na paleti	EUR / kos
PTB 24	4065181066753	10016828	600 x **240** x 200	160	30	3,600	**8,20**
PTB 25	4065181058512	10016819	600 x **250** x 200	160	30	3,600	**8,20**
PTB 30	4065181066739	10016826	600 x **300** x 200	200	25	3,000	**11,20**
PTB Ytong Termo 40	4065181066715	10016818	600 x **400** x 200	200	15	1,800	**11,30**
PTB Ytong Termo 48 - Premium	4065181066593	10016783	600 x **480** x 200	200	15	1,800	**11,90**

YTONG JUMBO

Zidni bloki za gradnjo nosilnih zidov

naziv proizvoda	GTIN koda	šifra	dimenzije l x b x h mm	toplotna prevodnost $\lambda_{10,dry}$ W/mK	kos na paleti	EUR / m³	EUR / kos
Ytong Jumbo ZB 20	4065181060218	10018529	625 x **200** x 600	0,096	10	**173,30**	**13,00**
Ytong Jumbo ZB 25	4065181060232	10018530	625 x **250** x 600	0,096	8	**159,20**	**14,93**
Ytong Jumbo ZB 30	4065181060256	10018531	625 x **300** x 600	0,096	8	**159,20**	**17,91**
Ytong Jumbo Termo 40	4065181060270	10018532	625 x **400** x 600	0,084	6	**162,00**	**24,30**

YTONG JUMBO PROTIPOTRESNI BLOKI

Za izdelavo vertikalnih protipotresnih armiranobetonskih vezi

naziv proizvoda	GTIN koda	šifra	dimenzije l x b x h mm	toplotna prevodnost $\lambda_{10,dry}$ W/mK	kos na paleti	vezava zidov mm	EUR / kos
Ytong Jumbo PTB 25	4065181060300	10018534	625 x **250** x 600	0,096	8	250 / 250	**23,00**
Ytong Jumbo PTB 30	4065181060324	10018535	625 x **300** x 600	0,096	8	300 / 300	**30,60**
Ytong Jumbo Termo PTB 40	4065181060348	10018536	625 x **400** x 600	0,084	6	400 / 400	**31,50**

YTONG U-ELEMENTI

Za izdelavo horizontalnih armiranobetonskih protipotresnih vezi

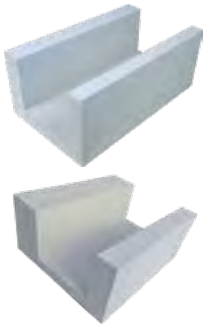

naziv proizvoda	GTIN koda	šifra	dimenzije l x b x h mm	debelina stranic mm	kos na paleti	m² zidu na paleti	EUR / kos
UE 24	4065181066555	10016778	600 x **240** x 250	50	20	3,000	**9,40**
UE 25	4065181067224	10016761	600 x **250** x 250	50	20	3,000	**9,40**
UE 30	4065181066531	10016757	600 x **300** x 250	50	15	2,250	**10,40**
UE Ytong Termo 40	4065181066517	10016749	600 x **400** x 250	75	10	1,500	**13,20**
UE Ytong Termo 48 - Premium*	4065181066579	10016782	600 x **480** x 250	75	10	1,500	**16,70**

* dodatna toplotna izolacija XPS 8cm

YTONG L-ELEMENTI

Za izdelavo horizontalnih armiranobetonskih protipotresnih vezi

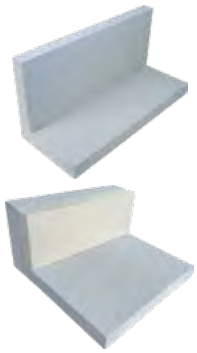

naziv proizvoda	GTIN koda	šifra	dimenzije l x b x h mm	debelina stranic mm	kos na paleti	m² zidu na paleti	EUR / kos
LE 24	4065181066494	10016745	600 x **240** x 250	50	32	4,800	**5,90**
LE 25	4065181067248	10016814	600 x **250** x 250	50	32	4,800	**5,90**
LE 30	4065181066692	10016815	600 x **300** x 250	50	24	3,600	**7,00**
LE Ytong Termo 40	4065181066678	10016808	600 x **400** x 250	75	16	2,400	**9,10**
LE Ytong Termo 48 - Premium*	4065181066616	10016786	600 x **480** x 250	75	16	2,400	**12,60**

* dodatna toplotna izolacija XPS 8cm

YTONG NOSILNE PREKLADE

Za premostitev svetlih odprtin

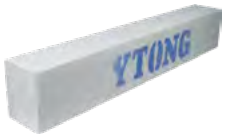

naziv proizvoda	GTIN koda	šifra	dimenzije l x b x h mm	kvaliteta N/mm²/t/m³	toplotna prevodnost $\lambda_{10,dry}$ W/mK	največja svetla razpetina mm	EUR / kos
NP 20/175	4065181053722	10015265	1.750 x **200** x 249	4,5/0,6	0,15	1.350	**55,90**
NP 20/200	4065181081442	10018793	2.000x **200** x 249	4,5/0,6	0,15	1.600	**63,90**
NP 25/175	4065181081428	10018791	1.750x **250** x 249	4,5/0,6	0,15	1.350	**69,90**
NP 25/200	4065181081411	10018790	2.000x **250** x 249	4,5/0,6	0,15	1.600	**79,90**
NP 30/175	4065181053692	10015257	1.750x **300** x 249	4,5/0,6	0,15	1.350	**83,90**
NP 30/200	4065181053708	10015260	2.000 x **300** x 249	4,5/0,6	0,15	1.600	**95,90**
NP 30/250	4065181081398	10018788	2.500 x **300** x 249	4,5/0,6	0,15	2.000	**119,90**

YTONG PREKLADE ZA NENOSILNE STENE

Za premostitev svetlih odprtin v nenosilnih pregradnih stenah

naziv proizvoda	GTIN koda	šifra	dimenzije l x b x h mm	kvaliteta N/mm²/t/m³	toplotna prevodnost $\lambda_{10,dry}$ W/mK	največja svetla razpetina mm	EUR / kos
NEP 10	4065181087482	10003874	1.200 x **100** x 199	4,5/0,6	0,15	1.000	**11,30**
NEP 12	4065181087505	10003875	1.200x **120** x 199	4,5/0,6	0,15	1.000	**13,80**
NEP 15	4065181087529	10003876	1.200x **150** x 199	4,5/0,6	0,15	1.000	**17,60**

YTONG LEPILNA MALTA

Tankoslojna lepilna malta za zidanje z Ytong elementi

naziv proizvoda	GTIN koda	šifra	kg / vreča	poraba materiala	vreč / paleta	teža / paleta kg	EUR / vreča	EUR / tona
Ytong FIX N202	4065181079791	10018776	25	18 - 20 kg/m³	42	1050	**8,10**	**324,00**

YTONG NOTRANJI TANKOSLOJNI OMET

Za notranje ometavanje zidnih površin

naziv proizvoda	GTIN koda	šifra	kg / vreča	poraba materiala	vreč / paleta	teža / paleta kg	EUR / vreča	EUR / tona
Ytong notranji omet	4065181066883	10018111	25	1,4 kg/m²/mm	48	1200	**10,17**	**406,80**

YTONG ORODJE IN PRITRDILNI PRIBOR

Za enostavno in hitro vgradnjo Ytong elementov.

opis proizvoda	naziv proizvoda	GTIN koda	šifra	EUR / kos
Lopatica za nanos malte	tip 100	4065181008098	30004169	**12,20**
Lopatica za nanos malte	tip 125	4065181008159	30004171	**13,00**
Lopatica za nanos malte	tip 150	4065181008173	30004172	**13,30**
Lopatica za nanos malte	tip 200	4065181008210	30004174	**14,80**
Lopatica za nanos malte	tip 240	4065181008258	30004175	**16,10**
Lopatica za nanos malte	tip 250	4065181008272	30004176	**16,10**
Lopatica za nanos malte	tip 300	4065181008296	30004177	**17,00**
Lopatica za nanos malte	tip 400	4065181008395	30004975	**19,30**
Lopatica za nanos malte	tip 480	4065181008470	30010266	**21,60**
Kotno vodilo za rezanje	R01	4065181009316	30004233	**20,90**
Sveder za izdelavo el.instalacij	B070	4065181066906	30012078	**6,90**
Sveder za izdelavo el.instalacij	B080	4065181066913	30012080	**7,40**
Strgalo za utore	S01	4065181009293	30004166	**13,00**
Mešalo za lepilo	M.01	4065181010107	30004183	**20,00**
Deska za izravnavo	380x195	4065181066890	30011277	**23,10**
Pocinkano sidro (pakirano po 50 kosov)		4065181067064	30012141	**0,70**
Ročna žaga		4065181009392	30004149	**65,80**
Gumijasto kladivo		4065181009330	30004211	**18,30**
Vedro za malto		4065181066937	30012084	**8,40**
Gladilka zobata	280x120	4065181066920	30012083	**25,20**

STORITVE

Najemnina tračne žage

naziv proizvoda	storitev	opis storitve	EUR
Najemnina tračne žage	dnevna najemnina	Cene najemnine veljajo EXW naloženo na vozilo.	**25,00**
Najemnina tračne žage	pavšalna najemnina za obdobje 21 delovnih dni		**350,00**
Najemnina in transport mobilnega žerjava	dnevna najemnina	Cene najemnine veljajo EXW naloženo na vozilo.	**65,00**
	Prevoz mini žerjava in razklad - glede na lokacijo gradbišča		

PALETE

Odkupna cena nepoškodovanih palet, na katerih so pakirani termo bloki, zidni bloki, zidne plošče, stropni bloki ter dodatni program.

opis	GTIN koda	šifra	€/kos
Paleta 800-1200 × 600	4065181080131	96009835	**9,00**
Paleta za AB gredice ⩽900 × 4000		96009097	**55,00**

TABELA ZA PRERAČUN KOLIČIN

oznaka	mere l [mm]	mere b [mm]	mere h [mm]	kvaliteta N/mm²/t/m³	m³ na paleti	kos na paleti	kos v m³	kos v m²	m² zidu v 1 m³	m² zidu na paleti	volumen na kos	neto višina palete [m]	bruto teža palete [kg]
Ytong plošče													
P 5	625	50	200	3,0/0,45	0,9375	150	160,00	8,00	20,00	18,750	0,006250	1,50	591
P 7,5	625	75	200	3,0/0,45	0,9375	100	106,67	8,00	13,33	12,500	0,009375	1,50	591
Ytong zidne plošče													
ZP 10	625	100	200	3,0/0,45	0,9375	75	80,00	8,00	10,00	9,375	0,012500	1,50	591
ZP 12,5	625	125	200	3,0/0,45	0,9375	60	64,00	8,00	8,00	7,500	0,015625	1,50	591
ZP 15	625	150	200	3,0/0,45	0,9375	50	53,33	8,00	6,67	6,250	0,018750	1,50	591
Ytong zidni bloki													
ZB 20	625	200	200	2,5/0,40	0,8750	35	40,00	8,00	5,00	4,375	0,025000	1,40	534
ZB 24	625	240	200	2,5/0,40	0,9000	30	33,33	8,00	4,17	3,750	0,030000	1,44	550
ZB 24*	625	240	200	4,0/0,50	0,9000	30	33,33	8,00	4,17	3,750	0,030000	1,44	603
ZB 25	625	250	200	2,5/0,40	0,9375	30	32,00	8,00	4,00	3,750	0,031250	1,50	572
ZB 30	625	300	200	2,5/0,40	0,9375	25	26,67	8,00	3,33	3,125	0,037500	1,50	572
ZB 30*	625	300	200	4,0/0,50	0,9375	25	26,67	8,00	3,33	3,125	0,037500	1,50	628
Ytong Termo													
TB 40	625	400	200	2,5/0,35	0,7500	15	20,00	8,00	2,50	1,875	0,050000	1,20	420
Ytong Termo Premium													
TB 48	625	480	200	2,5/0,35	0,9000	15	16,67	8,00	2,08	1,875	0,060000	1,20	504
Ytong protipotresni zidni bloki													
PTB 24	600	240	200	2,5/0,40	0,8640	30	34,72	8,33	4,17	3,600	0,028800	1,44	520
PTB 30	600	300	200	2,5/0,40	0,9000	25	27,78	8,33	3,33	3,000	0,036000	1,50	530
PTB 40	600	400	200	2,5/0,40	0,7200	15	20,83	8,33	2,50	1,800	0,048000	1,20	420
PTB 48	600	480	200	2,5/0,35	0,8640	15	17,36	8,33	2,08	1,800	0,057600	1,20	504
Ytong U elementi													
UE 24	600	240	250	3,0/0,45	0,7200	20	27,78	6,67	4,17	3,000	0,036000	1,25	260
UE 25	600	250	250	3,0/0,45	0,7500	20	26,67	6,67	4,00	3,000	0,037500	1,25	260
UE 30	600	300	250	3,0/0,45	0,6750	15	22,22	6,67	3,33	2,250	0,045000	1,25	210
UE 40	600	400	250	3,0/0,45	0,6000	10	16,67	6,67	2,50	1,500	0,060000	1,25	200
UE 48	600	480	250	3,0/0,45	0,7200	10	13,89	6,67	2,08	1,500	0,072000	1,25	220
Ytong L elementi													
LE 24	600	240	250	3,0/0,45	1,1520	32	27,78	6,67	4,17	4,800	0,036000	1,15	260
LE 25	600	250	250	3,0/0,45	1,2600	32	26,67	6,67	4,00	4,800	0,037500	1,15	260
LE 30	600	300	250	3,0/0,45	1,0800	24	22,22	6,67	3,33	3,600	0,045000	1,05	230
LE 40	600	400	250	3,0/0,45	0,9600	16	16,67	6,67	2,50	2,400	0,060000	1,20	220
LE 48	600	480	250	3,0/0,45	1,1520	16	13,89	6,67	2,08	2,400	0,072000	1,20	240

* ZB za posebne zahteve

oznaka	mere l [mm]	mere b [mm]	mere h [mm]	kvaliteta	kos na paleti	kos na m²	teža palete [kg]
stropna polnila							
SB 15	625	250	150	4,0/0,50	40	5,60	628
SB 20	625	250	200	4,0/0,50	28	4,61	587
SB 20 z utorom	625	290	200	4,0/0,50	21	1,15	467

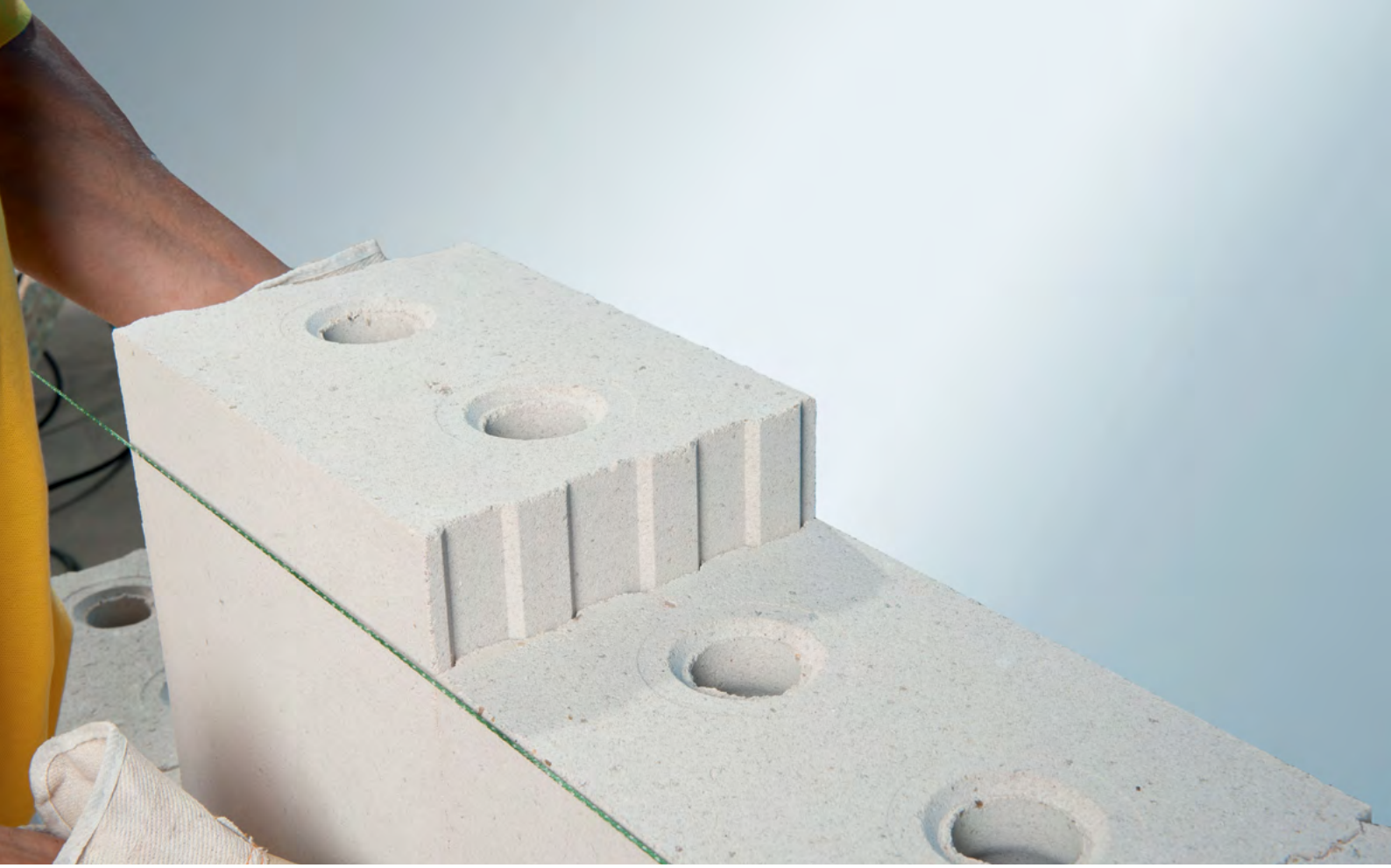

Silka silikatni zidaki

Veljavnost cenika: 1. 2. 2025 do nadaljnjega

SILKA SILIKATNI ZIDAKI

Za doseganje izjemne zaščite pred hrupom v vseh vrstah objektov

naziv proizvoda	GTIN koda	šifra	dimenzije l x b x h mm	kvaliteta N/mm²/t/m³	toplotna prevodnost $\lambda_{10, dry}$ W/mK	EUR / m²	EUR / kos
Silka NF 115	4065181066845	10018095	250 x **115** x 200	10/1,8	0,56	**26,38**	**1,32**
Silka NF 175 - Akustik	4065181066821	10018076	250 x **175** x 200	15/1,8	0,59	**40,15**	**2,01**

naziv proizvoda	GTIN koda	šifra	dimenzije l x b x h mm	kvaliteta N/mm²/t/m³	toplotna prevodnost $\lambda_{10, dry}$ W/mK	EUR / m³	EUR / kos
Silka Light 200 NF	4065181088670	10018999	250 x **200** x 200	15/1,2	0,449	**202,20**	**2,02**
Silka NF 200 Akustik plus	4065181066869	10018373	250 x **200** x 200	15/1,8	0,620	**223,50**	**2,24**
Silka HM 250 - Akustik plus	4065181036640	10013821	248 x **250** x 199	20/2,0	0,750	**223,50**	**2,76**

SILKA SILIKATNA FASADNA OPEKA

naziv proizvoda	GTIN koda	šifra	dimenzija (mm)			kvaliteta N/mm²/t/m³	€/m²	€/kos
			l	b	h			
Silka NF 112 bela	4065181067217	10016925	250	**120**	65	15/1,8	**33,23**	**0,64**
Silka NF 111 bela	4065181078084	10018514	250	**110**	65	10/1,6	**39,88**	**0,77**
Silka NF 109 bela	4065181078022	10018513	250	**90**	65	10/1,8	**34,89**	**0,67**
Silka NF 106 bela	4065181077964	10016931	250	**60**	65	NPD/1,8	**22,71**	**0,44**
Silka NF 103 bela	4065181084344	10016949	250	**30**	65	NPD/1,6	**18,83**	**0,36**
Silka NF 112 rjava	4065181077919	10016926	250	**120**	65	15/1,8	**50,95**	**0,98**
Silka NF 111 rjava	4065181078091	10016975	250	**110**	65	10/1,6	**58,71**	**1,13**
Silka NF 109 rjava	4065181078039	10016970	250	**90**	65	10/1,8	**53,72**	**1,03**
Silka NF 106 rjava	4065181077971	10016934	250	**60**	65	NPD/1,8	**34,89**	**0,67**
Silka NF 103 rjava	4065181084351	10016952	250	**30**	65	NPD/1,6	**31,01**	**0,60**
Silka NF 112 antracit	4065181077926	10016927	250	**120**	65	15/1,8	**50,95**	**0,98**
Silka NF 111 antracit	4065181078107	10016976	250	**110**	65	10/1,6	**58,71**	**1,13**
Silka NF 109 antracit	4065181078046	10016971	250	**90**	65	10/1,8	**53,72**	**1,03**
Silka NF 106 antracit	4065181077988	10016937	250	**60**	65	NPD/1,8	**34,89**	**0,67**
Silka NF 103 antracit	4065181084368	10016955	250	**30**	65	NPD/1,6	**31,01**	**0,60**
Silka NF 112 rdeča	4065181077933	10016928	250	**120**	65	15/1,8	**43,20**	**0,83**
Silka NF 111 rdeča	4065181078114	10016977	250	**110**	65	10/1,6	**48,73**	**0,94**
Silka NF 109 rdeča	4065181078053	10016972	250	**90**	65	10/1,8	**44,31**	**0,85**
Silka NF 106 rdeča	4065181077995	10016940	250	**60**	65	NPD/1,8	**28,80**	**0,55**
Silka NF 103 rdeča	4065181084375	10016958	250	**30**	65	NPD/1,6	**24,92**	**0,48**
Silka NF 112 kapučino	4065181077940	10016968	250	**120**	65	15/1,8	**43,20**	**0,83**
Silka NF 111 kapučino	4065181078121	10016978	250	**110**	65	10/1,6	**48,73**	**0,94**
Silka NF 109 kapučino	4065181078060	10016973	250	**90**	65	10/1,8	**44,31**	**0,85**
Silka NF 106 kapučino	4065181078008	10016969	250	**60**	65	NPD/1,8	**28,80**	**0,55**
Silka NF 103 kapučino	4065181084382	10016961	250	**30**	65	NPD/1,6	**24,92**	**0,48**
Silka NF 112 rumena	4065181077957	10016930	250	**120**	65	15/1,8	**43,20**	**0,83**
Silka NF 111 rumena	4065181078138	10016979	250	**110**	65	10/1,6	**48,73**	**0,94**
Silka NF 109 rumena	4065181078077	10016974	250	**90**	65	10/1,8	**44,31**	**0,85**
Silka NF 106 rumena	4065181078015	10016948	250	**60**	65	NPD/1,8	**28,80**	**0,55**
Silka NF 103 rumena	4065181084399	10016966	250	**30**	65	NPD/1,6	**24,92**	**0,48**

SILKA NOSILNE PREKLADE

Za premostitev svetlih odprtin

naziv proizvoda	GTIN koda	šifra	dimenzije l x b x h mm	največja svetla razpetina mm	min. globina naleganja mm	teža/m kg	EUR / kos
Silka KS-Preklada 115 HM	4065181020458	10006593	1.250 x **115** x 113	1.020	115	18,60	**21,50**
Silka KS-Preklada 150 HM	4065181020298	10006575	1.250 x **150** x 113	1.020	115	24,30	**28,10**
Silka KS-Preklada 175 HM	4065181020526	10006600	1.250 x **175** x 113	1.020	115	28,35	**32,70**
Silka KS-Preklada 200 HM	4065181020359	10006583	1.250 x **200** x 113	1.020	115	32,40	**37,40**
Silka KS-Preklada 240 HM	4065181012804	10004029	1.250 x **240** x 113	1.020	115	38,85	**44,80**

Dobavljive dolžine SILKA preklad so od 1.000 do 3.000 mm (Raster je 250 mm).

SILKA ORODJE

Za enostavno in hitro vgradnjo Silka zidakov.

opis proizvoda	naziv proizvoda	GTIN koda	šifra	EUR / kos
Silka lopatica tip 115	Lopatica za nanos malte	4065181008661	30004426	**12,60**
Silka lopatica tip 175	Lopatica za nanos malte	4065181008746	30004428	**14,20**
Silka lopatica tip 200	Lopatica za nanos malte	4065181008784	30004429	**14,80**
Silka lopatica tip 250	Lopatica za nanos malte	4065181008869	30012291	**16,10**

SILKA LEPILNA MALTA

opis	GTIN koda	šifra	poraba	vreč/ paleta	teža vreče	teža palete (kg)	€/ vreča	€/ tona
Silka FIX S210	4065181084108	10018984	20 kg/m³	48	25	1200	**8,05**	**321,90**

TABELA ZA PRERAČUN KOLIČIN

oznaka	mere			kvaliteta	m³ na paleti	kos na paleti	kos v m³	kos v m²	m² zidu v 1 m³	m² zidu na paleti	volumen na kos	neto višina palete	bruto teža palete
	l	b	h										
	[mm]	[mm]	[mm]	N/mm²/t/m³								[m]	[kg]
Silka NF 115	250	115	200	10/1,80	0,5520	96	173,91	20,00	8,70	4,800	0,005750	0,80	820
Silka NF 175 Akustik	250	175	200	15/1,80	0,5600	64	114,29	20,00	5,71	3,200	0,008750	0,80	920
Silka Light 200 NF	250	200	200	15/1,20	0,6400	64	100,00	20,00	5,71	3,200	0,010000	0,88	780
Silka NF 200 Akustik^{plus}	250	200	200	15/1,80	0,6400	64	100,00	20,00	5,00	3,200	0,010000	0,88	1080
Silka HM 250 - Akustik^{plus}	248	250	199	20/2,00	0,4935	40	81,05	20,26	4,00	1,974	0,012338	1,00	987

TABELA ZA PRERAČUN KOLIČIN

oznaka	mere			kvaliteta	m³ na paleti	kos na paleti	kos v m³	kos v m²	m² zidu v 1 m³	m² zidu na paleti	volumen na kos
	l	b	h								
	[mm]	[mm]	[mm]	N/mm²/t/m³							
Silka decor 30	250	30	65	NPD/1,6	0,473	970	2051,3	52	39,45	18,65	0,00049
Silka decor 60	250	60	65	NPD/1,8	0,562	576	1025,6	52	19,72	11,08	0,00098
Silka decor 90	250	90	65	10/1,8	0,570	390	683,8	52	13,15	7,50	0,00146
Silka decor 110	250	110	65	10/1,6	0,515	288	559,4	52	10,76	5,54	0,00179
Silka NF 112	250	120	65	15/1,8	0,562	288	512,8	52	9,86	5,54	0,00195

z upoštevano fugo 10 mm

Multipor toplotna izolacija

Veljavnost cenika: 1. 2. 2025 do nadaljnjega

MULTIPOR PLOŠČE M3 ZA KONTAKTNE FASADE

Multipor mineralne toplotnoizolacijske plošče za izvedbo toplotnoizolacijskih kontaktnih fasad.
Toplotna prevodnost λ=0,043 W/mK, kakovost M3

GTIN koda	šifra	Dimenzija l x h mm	Debelina b mm	kos na paleti	m² na paleti	EUR/m²
4065181001051	10005863	600 × 390	60	120	28,08	**12,40**
4065181001082	10005846	600 × 390	80	90	21,06	**15,90**
4065181001112	10005847	600 × 390	100	72	16,85	**19,90**
4065181001143	10005851	600 × 390	120	60	14,04	**23,80**
4065181001174	10005853	600 × 390	140	48	11,23	**27,70**
4065181001211	10005849	600 × 390	160	42	9,83	**31,70**
4065181001242	10005816	600 × 390	180	36	8,42	**35,70**
4065181001273	10005855	600 × 390	200	36	8,42	**39,70**
4065181001310	10005927	600 × 390	220	30	7,02	**52,90**
4065181001358	10005929	600 × 390	240	30	7,02	**57,80**
4065181001389	10005931	600 × 390	260	24	5,62	**69,70**
4065181001419	10005933	600 × 390	280	24	5,62	**75,10**
4065181001440	10005935	600 × 390	300	24	5,62	**80,40**

MULTIPOR PLOŠČE M4 ZA NOTRANJO TOPLOTNO IZOLACIJO

Za dodatno toplotno zaščito zidov na notranji strani
Toplotna prevodnost λ=0,040 W/mK, kakovost M4.

GTIN koda	šifra	Dimenzija (mm) l x h	Debelina (mm) b	kos na paleti	m² na paleti	EUR/m²
4065181058369	10018220	600x390	50*	144	33,70	**12,90**
4065181000801	10005819	600x390	60	120	28,08	**14,80**
4065181000832	10005822	600x390	80	90	21,06	**18,70**
4065181000863	10005825	600x390	100	72	16,85	**22,30**
4065181000894	10005828	600x390	120	60	14,04	**26,90**
4065181000924	10005831	600x390	140	48	11,23	**31,30**
4065181000962	10005832	600x390	160	42	9,83	**35,80**
4065181000993	10005833	600x390	180	36	8,42	**40,20**
4065181001020	10005834	600x390	200	36	8,42	**44,70**

*50 mm: λ = 0,043 W/mK, kakovost M3

MULTIPOR MINERALNE TOPLOTNO-IZOLACIJSKE PLOŠČE ZA IZVEDBO ŠPALET

Za preprečevanje toplotnih mostov pri okenskih in vratnih odprtinah

GTIN koda	šifra	Dimenzija (mm) l x h	Debelina b mm	EUR/paket
4065181000498	10015666	600×250	20	**49,00**
4065181000528	10015667	600×250	30	**37,00**
4065181000559	10015668	600×250	40	**30,00**

MULTIPOR LEPILNA MALTA

opis	GTIN koda	šifra	poraba	vreč/ paleta	teža vreče	teža palete (kg)	€/ vreča
Multipor FIX X702	4065181079821	10018778	ca. 8 kg/m² za lepljenje in armirni sloj	48	20	980	**16,00**

ARMIRNA MREŽICA

opis	GTIN koda	šifra	poraba	€/rola
za polaganje v Multipor lahko lepilno malto, rola širine 1m, dolžine 50 m (4×4 mm)	4065181002164	30004114	1,1 m²/m² stenske površine	**62,80**

MULTIPOR ORODJE

opis	GTIN koda	šifra	€/kos
Deska za brušenje Multipor plošč	4065181037067	30004229	**24,60**
Gladilka za nanos lahke Multipor lepilne malte	4065181004694	30004437	**17,90**

- Vse cene so brez davka na dodano vrednost, Fco tovarna Xella porobeton SI, Kisovec, naloženo na kamion.
- Vrednost palete je zajeta v ceni izdelka.
- Najmanjša količina za naročanje toplotnoizolacijskih plošč Multipor je 1 paleta.
- Multipor toplotnoizolacijske plošče za notranjo izolacijo in izolacijo stropov so paletirane na evropaletah.

* po naročilu, preveriti rok dobave.
Pridržujemo si pravico do spremembe cenika.

TABELA ZA PRERAČUN KOLIČIN - Multipor za notranjo izolacijo sten in stropov							
mere			kos/pal	m²/pal	paket/pal	kos/paket	m²/paket
l [mm]	b [mm]	h [mm]					
600	390	50	144	33,70	18	8	1,872
600	390	60	120	28,08	12	10	2,340
600	390	80	90	21,06	18	5	1,170
600	390	100	72	16,85	12	6	1,404
600	390	120	60	14,04	12	5	1,170
600	390	140	48	11,23	12	4	0,936
600	390	160*	42	9,83	6	4	0,936
					6	3	0,702
600	390	180	36	8,42	12	3	0,702
600	390	200	36	8,42	12	3	0,702

160* - na paleti je 12 manjših paketov. 6 paketov vsebuje 4 kose, drugih 6 paketov pa vsebuje 3 kose.

TABELA ZA PRERAČUN KOLIČIN - Multipor plošče za kontaktne fasade							
mere			kos/pal	m²/pal	paket/pal	kos/paket	m²/paket
l [mmm]	b [mmm]	h [mmm]					
600	390	60	120	28,08	12	10	2,340
600	390	80	90	21,06	18	5	1,170
600	390	100	72	16,85	12	6	1,404
600	390	120	60	14,04	12	5	1,170
600	390	140	48	11,23	12	4	0,936
600	390	160*	42	9,83	6	4	0,936
					6	3	0,702
600	390	180	36	8,42	12	3	0,702
600	390	200	36	8,42	12	3	0,702
600	390	220*	30	7,02	6	3	0,702
					6	2	0,468
600	390	240*	30	7,02	6	3	0,702
					6	2	0,468
600	390	260	24	5,62	12	2	0,468
600	390	280	24	5,62	12	2	0,468
600	390	300	24	5,62	12	2	0,468

160*, 220* in 240* - na paleti je 12 manjših paketov. 6 paketov vsebuje 3 kose, drugih 6 paketov pa vsebuje 2 kosa.

Cenik prevozov

Veljavnost cenika: 1. 1. 2023 do nadaljnjega

Relacija		Ytong/Multipor			Silka	
Poš.	**Kraj**	*Šlepar ≥22 pal [€/m³]	Hiab solo [€/m³]	Hiab s prikolico [€/m³]	Šlepar [€/m3]	Hiab s prikolico [€/m³]
1000	Ljubljana	5,09	11,30	5,70	17,50	18,60
1210	Ljubljana Šentvid	5,09	11,30	5,70	17,50	18,60
1211	Ljubljana Šmartno	5,09	11,30	5,70	17,50	18,60
1215	Medvode	5,20	11,50	5,80	17,90	19,00
1216	Smlednik	5,20	11,50	5,80	17,90	19,00
1217	Vodice	5,20	11,50	5,80	17,90	19,00
1218	Komenda	5,20	11,50	5,80	17,90	19,00
1219	Laze v Tuhinju	5,04	11,10	5,60	17,30	18,30
1221	Motnik	3,75	8,30	4,20	12,90	13,70
1222	Trojane	3,40	7,50	3,80	11,70	12,40
1223	Blagovica	3,75	8,30	4,20	12,90	13,70
1225	Lukovica	4,87	10,80	5,40	16,70	17,70
1230	Domžale	4,87	10,80	5,40	16,70	17,70
1231	Ljubljana Črnuče	5,04	11,10	5,60	17,30	18,30
1233	Dob	4,87	10,80	5,40	16,70	17,70
1234	Mengeš	4,46	9,90	5,00	15,30	16,40
1235	Radomlje	4,46	9,90	5,00	15,30	16,40
1236	Trzin	4,87	10,80	5,40	16,70	17,70

Relacija		Ytong/Multipor			Silka	
Poš.	**Kraj**	*Šlepar ≥22 pal [€/m³]	Hiab solo [€/m³]	Hiab s prikolico [€/m³]	Šlepar [€/m3]	Hiab s prikolico [€/m³]
1241	Kamnik	5,04	11,10	5,60	17,30	18,30
1242	Stahovica	5,04	11,10	5,60	17,30	18,30
1251	Moravče	3,29	7,30	3,70	11,30	12,10
1252	Vače	3,29	7,30	3,70	11,30	12,10
1260	Ljubljana Polje	5,09	11,30	5,70	17,50	18,60
1261	Ljubljana Dobrunje	5,09	11,30	5,70	17,50	18,60
1262	Dol pri Ljubljani	4,87	10,80	5,40	16,70	17,70
1270	Litija	3,29	7,30	3,70	11,30	12,10
1272	Polšnik	3,29	7,30	3,70	11,30	12,10
1273	Dole pri Litiji	3,29	7,30	3,70	11,30	12,10
1274	Gabrovka	4,11	9,10	4,60	14,10	15,00
1275	Šmartno pri Litiji	3,29	7,30	3,70	11,30	12,10
1276	Primskovo	4,11	9,10	4,60	14,10	15,00
1281	Kresnice	4,11	9,10	4,60	14,10	15,00
1282	Sava	3,29	7,30	3,70	11,30	12,10
1290	Grosuplje	6,06	17,60	8,80	20,80	28,70
1291	Škofljica	6,06	17,60	8,80	20,80	28,70
1292	Ig	6,06	17,60	8,80	20,80	28,70

Relacija		Ytong/Multipor			Silka	
Poš.	Kraj	*Šlepar ≥22 pal [€/m³]	Hiab solo [€/m³]	Hiab s prikolico [€/m³]	Šlepar [€/m3]	Hiab s prikolico [€/m³]
1293	Šmarje-Sap	6,06	17,60	8,80	20,80	28,70
1294	Višnja Gora	6,07	13,40	6,70	20,80	21,90
1295	Ivančna Gorica	6,38	14,10	7,10	21,90	23,20
1296	Šentvid pri Stični	6,88	15,20	7,60	23,60	24,80
1301	Krka	7,47	16,50	8,30	25,60	27,10
1303	Zagradec	7,47	16,50	8,30	25,60	27,10
1310	Ribnica	7,47	16,50	8,30	25,60	27,10
1311	Turjak	6,38	14,10	7,10	21,90	23,20
1312	Videm-Dobrepolje	6,38	14,10	7,10	21,90	23,20
1313	Struge	7,47	16,50	8,30	25,60	27,10
1314	Rob	6,38	14,10	7,10	21,90	23,20
1315	Velike Lašče	6,46	14,30	7,20	22,20	23,50
1316	Ortnek	7,23	16,00	8,00	24,80	26,10
1317	Sodražica	7,23	16,00	8,00	24,80	26,10
1318	Loški Potok	8,06	21,80	10,90	27,60	35,60
1319	Draga	6,06	18,20	9,10	20,80	29,70
1330	Kočevje	8,06	21,80	10,90	27,60	35,60
1331	Dolenja vas	8,06	21,80	10,90	27,60	35,60
1332	Stara Cerkev	8,06	21,80	10,90	27,60	35,60
1336	Kostel	8,38	22,70	11,40	28,70	37,20
1337	Osilnica	8,38	22,70	11,40	28,70	37,20
1338	Kočevska Reka	8,38	22,70	11,40	28,70	37,20
1351	Brezovica pri Ljubljani	6,09	13,40	6,70	20,90	21,90
1352	Preserje	6,09	13,40	6,70	20,90	21,90
1353	Borovnica	6,46	14,30	7,20	22,20	23,50
1354	Horjul	6,14	13,60	6,80	21,10	22,20
1355	Polhov Gradec	6,09	13,40	6,70	20,90	21,90
1356	Dobrova	6,09	13,40	6,70	20,90	21,90
1357	Notranje Gorice	6,09	13,40	6,70	20,90	21,90
1358	Log pri Brezovici	6,09	13,40	6,70	20,90	21,90
1360	Vrhnika	5,99	13,20	6,60	20,60	21,60
1370	Logatec	6,56	17,10	8,60	22,50	28,10
1371	Logatec - PP	0,00	0,00	0,00	0,00	0,00
1372	Hotedršica	7,40	16,30	8,20	25,40	26,80
1373	Rovte	7,40	16,30	8,20	25,40	26,80
1380	Cerknica	7,14	17,20	8,60	24,50	28,10
1381	Rakek	7,14	17,20	8,60	24,50	28,10
1382	Begunje pri Cerknici	7,14	17,20	8,60	24,50	28,10
1384	Grahovo	7,86	23,60	11,80	27,00	38,50
1385	Nova vas	7,86	23,60	11,80	27,00	38,50
1386	Stari trg pri Ložu	7,86	23,60	11,80	27,00	38,50
1410	Zagorje ob Savi	2,50	7,10	3,60	8,60	11,80
1411	Izlake	2,32	6,80	3,40	8,00	11,10
1412	Kisovec	2,32	6,80	3,40	8,00	11,10
1413	Čemšenik	2,74	6,70	3,40	9,40	11,10
1414	Podkum	2,74	6,70	3,40	9,40	11,10
1420	Trbovlje	2,74	6,70	3,40	9,40	11,10
1423	Dobovec	2,74	6,70	3,40	9,40	11,10
1430	Hrastnik	2,84	6,30	3,20	9,80	10,50
1431	Dol pri Hrastniku	2,84	6,30	3,20	9,80	10,50

Relacija		Ytong/Multipor			Silka	
Poš.	Kraj	*Šlepar ≥22 pal [€/m³]	Hiab solo [€/m³]	Hiab s prikolico [€/m³]	Šlepar [€/m3]	Hiab s prikolico [€/m³]
1432	Zidani Most	4,32	9,60	4,80	14,90	15,70
1433	Radeče	4,32	9,60	4,80	14,90	15,70
1434	Loka pri Zidanem Mostu	4,32	9,60	4,80	14,90	15,70
2000	Maribor	7,43	20,10	10,10	25,50	33,00
2201	Zgornja Kungota	8,38	22,70	11,40	28,70	37,20
2204	Miklavž na Dravskem polju	8,38	22,70	11,40	28,70	37,20
2205	Starše	8,20	21,40	10,70	28,10	34,90
2206	Marjeta na Dravskem polju	8,20	21,40	10,70	28,10	34,90
2208	Pohorje	8,20	21,40	10,70	28,10	34,90
2211	Pesnica pri Mariboru	8,17	18,00	9,00	28,00	29,40
2212	Šentilj v Slovenskih goricah	7,72	20,90	10,50	26,50	34,30
2213	Zgornja Velka	8,38	22,70	11,40	28,70	37,20
2214	Sladki Vrh	8,38	22,70	11,40	28,70	37,20
2215	Ceršak	8,38	22,70	11,40	28,70	37,20
2221	Jarenina	8,38	22,70	11,40	28,70	37,20
2222	Jakobski Dol	8,38	22,70	11,40	28,70	37,20
2223	Jurovski Dol	8,38	22,70	11,40	28,70	37,20
2229	Malečnik	7,43	20,10	10,10	25,50	33,00
2230	Lenart v Slovenskih goricah	8,34	20,90	10,50	28,60	34,30
2231	Pernica	8,20	21,40	10,70	28,10	34,90
2232	Voličina	8,20	21,40	10,70	28,10	34,90
2233	Sv. Ana v Slovenskih goricah	8,38	22,70	11,40	28,70	37,20
2234	Benedikt	8,38	22,70	11,40	28,70	37,20
2235	Sv. Trojica v Slovenskih goricah	8,38	22,70	11,40	28,70	37,20
2236	Cerkvenjak	8,38	22,70	11,40	28,70	37,20
2241	Spodnji Duplek	8,20	21,40	10,70	28,10	34,90
2242	Zgornja Korena	8,20	21,40	10,70	28,10	34,90
2250	Ptuj	7,58	19,00	9,50	26,00	31,00
2252	Dornava	8,20	21,40	10,70	28,10	34,90
2253	Destrnik	8,20	21,40	10,70	28,10	34,90
2254	Trnovska vas	8,38	22,70	11,40	28,70	37,20
2255	Vitomarci	8,38	22,70	11,40	28,70	37,20
2256	Juršinci	8,38	22,70	11,40	28,70	37,20
2257	Polenšak	8,38	22,70	11,40	28,70	37,20
2258	Sveti Tomaž	8,76	23,70	11,90	30,00	38,90
2259	Ivanjkovci	8,76	23,70	11,90	30,00	38,90
2270	Ormož	8,76	23,70	11,90	30,00	38,90
2272	Gorišnica	7,72	20,90	10,50	26,50	34,30
2273	Podgorci	7,72	20,90	10,50	26,50	34,30
2274	Velika Nedelja	8,76	23,70	11,90	30,00	38,90
2275	Miklavž pri Ormožu	8,76	23,70	11,90	30,00	38,90
2276	Kog	8,76	23,70	11,90	30,00	38,90
2277	Središče ob Dravi	8,76	23,70	11,90	30,00	38,90
2281	Markovci	7,72	20,90	10,50	26,50	34,30
2282	Cirkulane	7,72	20,90	10,50	26,50	34,30
2283	Zavrč	8,20	21,40	10,70	28,10	34,90

Relacija		Ytong/Multipor			Silka	
Poš.	Kraj	*Šlepar ≥22 pal [€/m³]	Hiab solo [€/m³]	Hiab s prikolico [€/m³]	Šlepar [€/m3]	Hiab s prikolico [€/m³]
2284	Videm pri Ptuju	8,20	21,40	10,70	28,10	34,90
2285	Zgornji Leskovec	8,20	21,40	10,70	28,10	34,90
2286	Podlehnik	8,20	21,40	10,70	28,10	34,90
2287	Žetale	8,20	21,40	10,70	28,10	34,90
2288	Hajdina	8,20	21,40	10,70	28,10	34,90
2289	Stoperce	8,20	21,40	10,70	28,10	34,90
2310	Slovenska Bistrica	6,70	14,80	7,40	23,00	24,20
2311	Hoče	7,43	20,10	10,10	25,50	33,00
2312	Orehova vas	7,43	20,10	10,10	25,50	33,00
2313	Fram	7,43	20,10	10,10	25,50	33,00
2314	Zgornja Polskava	7,43	20,10	10,10	25,50	33,00
2315	Šmartno na Pohorju	7,86	23,60	11,80	27,00	38,50
2316	Zgornja Ložnica	6,70	14,80	7,40	23,00	24,20
2317	Oplotnica	7,09	15,70	7,90	24,30	25,80
2318	Laporje	7,09	15,70	7,90	24,30	25,80
2319	Poljčane	6,02	13,30	6,70	20,60	21,90
2321	Makole	6,70	14,80	7,40	23,00	24,20
2322	Majšperk	7,50	18,80	9,40	25,70	30,70
2323	Ptujska Gora	7,50	18,80	9,40	25,70	30,70
2324	Lovrenc na Dravskem polju	7,50	18,80	9,40	25,70	30,70
2325	Kidričevo	6,95	15,30	7,70	23,90	25,20
2326	Cirkovce	6,84	15,10	7,60	23,50	24,80
2327	Rače	7,43	20,10	10,10	25,50	33,00
2331	Pragersko	6,69	14,80	7,40	22,90	24,20
2341	Limbuš	7,70	20,80	10,40	26,40	34,00
2342	Ruše	7,70	20,80	10,40	26,40	34,00
2343	Fala	7,70	20,80	10,40	26,40	34,00
2344	Lovrenc na Pohorju	8,34	20,90	10,50	28,60	34,30
2345	Bistrica ob Dravi	7,70	20,80	10,40	26,40	34,00
2351	Kamnica	7,43	20,10	10,10	25,50	33,00
2352	Selnica ob Dravi	7,70	20,80	10,40	26,40	34,00
2353	Sv. Duh na Ostrem Vrhu	7,43	20,10	10,10	25,50	33,00
2354	Bresternica	7,43	20,10	10,10	25,50	33,00
2360	Radlje ob Dravi	7,86	23,60	11,80	27,00	38,50
2361	Ožbalt	7,86	23,60	11,80	27,00	38,50
2362	Kapla	7,86	23,60	11,80	27,00	38,50
2363	Podvelka	7,86	23,60	11,80	27,00	38,50
2364	Ribnica na Pohorju	7,86	23,60	11,80	27,00	38,50
2365	Vuhred	7,86	23,60	11,80	27,00	38,50
2366	Muta	7,07	19,10	9,60	24,20	31,40
2367	Vuzenica	7,49	16,50	8,30	25,70	27,10
2370	Dravograd	7,07	19,10	9,60	24,20	31,40
2371	Trbonje	7,07	19,10	9,60	24,20	31,40
2372	Libeliče	7,43	20,10	10,10	25,50	33,00
2373	Šentjanž pri Dravogradu	7,07	19,10	9,60	24,20	31,40
2380	Slovenj Gradec	6,79	15,00	7,50	23,30	24,50
2381	Podgorje pri Slovenj Gradcu	6,79	15,00	7,50	23,30	24,50
2382	Mislinja	5,95	13,10	6,60	20,40	21,60

Relacija		Ytong/Multipor			Silka	
Poš.	Kraj	*Šlepar ≥22 pal [€/m³]	Hiab solo [€/m³]	Hiab s prikolico [€/m³]	Šlepar [€/m3]	Hiab s prikolico [€/m³]
2383	Šmartno pri Slovenj Gradcu	6,79	15,00	7,50	23,30	24,50
2390	Ravne na Koroškem	7,54	16,60	8,30	25,90	27,10
2391	Prevalje	7,72	20,90	10,50	26,50	34,30
2392	Mežica	7,86	23,60	11,80	27,00	38,50
2393	Črna na Koroškem	7,86	23,60	11,80	27,00	38,50
2394	Kotlje	7,54	16,60	8,30	25,90	27,10
3000	Celje	4,55	10,10	5,10	15,60	16,70
3201	Šmartno v Rožni dolini	4,91	10,90	5,50	16,90	18,00
3202	Ljubečna	4,55	10,10	5,10	15,60	16,70
3203	Nova Cerkev	4,91	10,90	5,50	16,90	18,00
3204	Dobrna	4,90	10,80	5,40	16,80	17,70
3205	Vitanje	5,78	12,80	6,40	19,80	20,90
3206	Stranice	5,95	13,10	6,60	20,40	21,60
3210	Slovenske Konjice	6,02	13,30	6,70	20,60	21,90
3211	Škofja vas	4,79	10,60	5,30	16,40	17,30
3212	Vojnik	4,91	10,90	5,50	16,90	18,00
3213	Frankolovo	5,19	11,50	5,80	17,80	19,00
3214	Zreče	5,95	13,10	6,60	20,40	21,60
3215	Loče	6,02	13,30	6,70	20,60	21,90
3220	Štore	4,79	10,60	5,30	16,40	17,30
3221	Teharje	4,79	10,60	5,30	16,40	17,30
3222	Dramlje	4,79	10,60	5,30	16,40	17,30
3223	Loka pri Žusmu	5,79	14,50	7,30	19,90	23,90
3224	Dobje pri Planini	5,79	14,50	7,30	19,90	23,90
3225	Planina pri Sevnici	5,79	14,50	7,30	19,90	23,90
3230	Šentjur	5,19	11,50	5,80	17,80	19,00
3231	Grobelno	5,19	11,50	5,80	17,80	19,00
3232	Ponikva	4,91	10,90	5,50	16,90	18,00
3233	Kalobje	5,79	14,50	7,30	19,90	23,90
3240	Šmarje pri Jelšah	5,79	14,50	7,30	19,90	23,90
3241	Podplat	6,02	13,30	6,70	20,60	21,90
3250	Rogaška Slatina	6,28	15,10	7,60	21,60	24,80
3252	Rogatec	6,88	16,60	8,30	23,60	27,10
3253	Pristava pri Mestinju	6,28	15,10	7,60	21,60	24,80
3254	Podčetrtek	6,28	15,10	7,60	21,60	24,80
3255	Buče	6,28	15,10	7,60	21,60	24,80
3256	Bistrica ob Sotli	6,28	15,10	7,60	21,60	24,80
3257	Podsreda	5,92	23,10	11,60	20,30	37,90
3260	Kozje	5,92	23,10	11,60	20,30	37,90
3261	Lesično	5,92	23,10	11,60	20,30	37,90
3262	Prevorje	5,92	23,10	11,60	20,30	37,90
3263	Gorica pri Slivnici	5,79	14,50	7,30	19,90	23,90
3264	Sveti Štefan	5,79	14,50	7,30	19,90	23,90
3270	Laško	4,00	8,90	4,50	13,80	14,70
3271	Šentrupert	5,19	11,50	5,80	17,80	19,00
3272	Rimske Toplice	3,64	8,10	4,10	12,50	13,40
3273	Jurklošter	5,19	11,50	5,80	17,80	19,00
3301	Petrovče	4,66	10,30	5,20	16,00	17,00
3302	Griže	4,58	10,10	5,10	15,70	16,70

Relacija		Ytong/Multipor			Silka	
Poš.	Kraj	*Šlepar ≥22 pal [€/m³]	Hiab solo [€/m³]	Hiab s prikolico [€/m³]	Šlepar [€/m3]	Hiab s prikolico [€/m³]
3303	Gomilsko	4,11	9,10	4,60	14,10	15,00
3304	Tabor	4,11	9,10	4,60	14,10	15,00
3305	Vransko	3,75	8,30	4,20	12,90	13,70
3310	Žalec	4,58	10,10	5,10	15,70	16,70
3311	Šempeter v Savinjski dolini	4,58	10,10	5,10	15,70	16,70
3312	Prebold	4,58	10,10	5,10	15,70	16,70
3313	Polzela	4,66	10,30	5,20	16,00	17,00
3314	Braslovče	4,66	10,30	5,20	16,00	17,00
3320	Velenje	5,36	11,80	5,90	18,40	19,30
3322	Velenje - PP	0,00	0,00	0,00	0,00	0,00
3325	Šoštanj	5,86	12,90	6,50	20,10	21,20
3326	Topolšica	5,86	12,90	6,50	20,10	21,20
3327	Šmartno ob Paki	5,29	11,70	5,90	18,20	19,30
3330	Mozirje	5,29	11,70	5,90	18,20	19,30
3331	Nazarje	5,48	12,10	6,10	18,80	19,90
3332	Rečica ob Savinji	5,48	12,10	6,10	18,80	19,90
3333	Ljubno ob Savinji	5,78	12,80	6,40	19,80	20,90
3334	Luče	6,14	13,60	6,80	21,10	22,20
3335	Solčava	7,72	20,90	10,50	26,50	34,30
3341	Šmartno ob Dreti	5,48	12,10	6,10	18,80	19,90
3342	Gornji Grad	5,88	13,00	6,50	20,20	21,20
4000	Kranj	6,88	15,20	7,60	23,60	24,80
4201	Zgornja Besnica	6,95	15,30	7,70	23,90	25,20
4202	Naklo	6,95	15,30	7,70	23,90	25,20
4203	Duplje	7,14	17,20	8,60	24,50	28,10
4204	Golnik	7,14	17,20	8,60	24,50	28,10
4205	Preddvor	6,95	15,30	7,70	23,90	25,20
4206	Zgornje Jezersko	7,21	18,10	9,10	24,70	29,70
4207	Cerklje na Gorenjskem	6,16	13,60	6,80	21,10	22,20
4208	Šenčur	6,88	15,20	7,60	23,60	24,80
4209	Žabnica	6,95	15,30	7,70	23,90	25,20
4210	Brnik aerodrom	6,16	13,60	6,80	21,10	22,20
4211	Mavčiče	6,16	13,60	6,80	21,10	22,20
4212	Visoko	6,95	15,30	7,70	23,90	25,20
4220	Škofja Loka	6,63	14,60	7,30	22,80	23,90
4223	Poljane nad Škofjo Loko	6,95	15,30	7,70	23,90	25,20
4224	Gorenja vas	7,14	17,20	8,60	24,50	28,10
4225	Sovodenj	7,50	18,80	9,40	25,70	30,70
4226	Žiri	7,50	18,80	9,40	25,70	30,70
4227	Selca	7,14	17,20	8,60	24,50	28,10
4228	Železniki	7,14	17,20	8,60	24,50	28,10
4229	Sorica	7,50	18,80	9,40	25,70	30,70
4240	Radovljica	7,21	18,10	9,10	24,70	29,70
4243	Brezje	7,14	17,20	8,60	24,50	28,10
4244	Podnart	7,14	17,20	8,60	24,50	28,10
4245	Kropa	7,04	17,60	8,80	24,10	28,70
4246	Kamna Gorica	7,14	17,20	8,60	24,50	28,10
4247	Zgornje Gorje	7,92	21,40	10,70	27,20	34,90
4248	Lesce	7,21	18,10	9,10	24,70	29,70

Relacija		Ytong/Multipor			Silka	
Poš.	Kraj	*Šlepar ≥22 pal [€/m³]	Hiab solo [€/m³]	Hiab s prikolico [€/m³]	Šlepar [€/m3]	Hiab s prikolico [€/m³]
4260	Bled	7,33	19,80	9,90	25,20	32,30
4263	Bohinjska Bela	7,50	18,80	9,40	25,70	30,70
4264	Bohinjska Bistrica	8,06	21,80	10,90	27,60	35,60
4265	Bohinjsko jezero	8,05	23,40	11,70	27,60	38,20
4267	Srednja vas v Bohinju	8,05	23,40	11,70	27,60	38,20
4270	Jesenice	7,92	21,40	10,70	27,20	34,90
4273	Blejska Dobrava	7,92	21,40	10,70	27,20	34,90
4274	Žirovnica	7,33	19,80	9,90	25,20	32,30
4275	Begunje na Gorenjskem	7,33	19,80	9,90	25,20	32,30
4276	Hrušica	7,92	21,40	10,70	27,20	34,90
4280	Kranjska Gora	8,55	29,10	14,60	29,30	47,70
4281	Mojstrana	8,05	23,40	11,70	27,60	38,20
4282	Gozd Martuljek	8,55	29,10	14,60	29,30	47,70
4283	Rateče-Planica	8,55	29,10	14,60	29,30	47,70
4290	Tržič	6,94	16,70	8,40	23,80	27,40
4294	Križe	6,94	16,70	8,40	23,80	27,40
5000	Nova Gorica	10,13	30,40	15,20	34,70	49,60
5210	Deskle	10,13	30,40	15,20	34,70	49,60
5211	Kojsko	10,13	30,40	15,20	34,70	49,60
5212	Dobrovo v Brdih	10,13	30,40	15,20	34,70	49,60
5213	Kanal	10,13	30,40	15,20	34,70	49,60
5214	Kal nad Kanalom	10,69	33,20	16,60	36,70	54,20
5215	Ročinj	10,13	30,40	15,20	34,70	49,60
5216	Most na Soči	10,13	30,40	15,20	34,70	49,60
5220	Tolmin	10,13	30,40	15,20	34,70	49,60
5222	Kobarid	10,13	30,40	15,20	34,70	49,60
5223	Breginj	15,57	34,30	17,20	53,40	56,10
5224	Srpenica	15,57	34,30	17,20	53,40	56,10
5230	Bovec	15,57	34,30	17,20	53,40	56,10
5231	Log pod Mangartom	15,97	35,20	17,60	54,70	57,40
5232	Soča	15,97	35,20	17,60	54,70	57,40
5242	Grahovo ob Bači	10,13	30,40	15,20	34,70	49,60
5243	Podbrdo	8,55	29,10	14,60	29,30	47,70
5250	Solkan	10,13	30,40	15,20	34,70	49,60
5251	Grgar	10,13	30,40	15,20	34,70	49,60
5252	Trnovo pri Gorici	10,13	30,40	15,20	34,70	49,60
5253	Čepovan	10,13	30,40	15,20	34,70	49,60
5261	Šempas	10,12	29,40	14,70	34,70	48,00
5262	Črniče	10,12	29,40	14,70	34,70	48,00
5263	Dobravlje	10,12	29,40	14,70	34,70	48,00
5270	Ajdovščina	9,19	24,90	12,50	31,50	40,80
5271	Vipava	8,93	24,20	12,10	30,60	39,50
5272	Podnanos	8,93	24,20	12,10	30,60	39,50
5273	Col	9,19	24,90	12,50	31,50	40,80
5274	Črni Vrh nad Idrijo	7,58	19,00	9,50	26,00	31,00
5275	Godovič	7,58	19,00	9,50	26,00	31,00
5280	Idrija	7,72	20,90	10,50	26,50	34,30
5281	Spodnja Idrija	7,72	20,90	10,50	26,50	34,30
5282	Cerkno	8,05	23,40	11,70	27,60	38,20

Relacija		Ytong/Multipor			Silka	
Poš.	Kraj	*Šlepar ≥22 pal [€/m³]	Hiab solo [€/m³]	Hiab s prikolico [€/m³]	Šlepar [€/m3]	Hiab s prikolico [€/m³]
5283	Slap ob Idrijci	10,12	29,40	14,70	34,70	48,00
5290	Šempeter pri Gorici	10,13	30,40	15,20	34,70	49,60
5291	Miren	10,13	30,40	15,20	34,70	49,60
5292	Renče	10,13	30,40	15,20	34,70	49,60
5293	Volčja Draga	10,13	30,40	15,20	34,70	49,60
5294	Dornberk	10,13	30,40	15,20	34,70	49,60
5295	Branik	10,12	29,40	14,70	34,70	48,00
5296	Kostanjevica na Krasu	10,13	30,40	15,20	34,70	49,60
5297	Prvačina	10,13	30,40	15,20	34,70	49,60
6000	Koper	10,13	30,40	15,20	34,70	49,60
6210	Sežana	9,78	26,50	13,30	33,50	43,40
6215	Divača	9,01	23,50	11,80	30,90	38,50
6216	Podgorje	10,12	29,40	14,70	34,70	48,00
6217	Vremski Britof	9,39	24,50	12,30	32,20	40,20
6219	Lokev	9,39	24,50	12,30	32,20	40,20
6221	Dutovlje	10,12	29,40	14,70	34,70	48,00
6222	Štanjel	10,12	29,40	14,70	34,70	48,00
6223	Komen	10,12	29,40	14,70	34,70	48,00
6224	Senožeče	9,01	23,50	11,80	30,90	38,50
6225	Hruševje	8,05	23,40	11,70	27,60	38,20
6230	Postojna	7,51	16,60	8,30	25,80	27,10
6232	Planina	7,51	16,60	8,30	25,80	27,10
6240	Kozina	9,39	24,50	12,30	32,20	40,20
6242	Materija	10,12	29,40	14,70	34,70	48,00
6243	Obrov	10,12	29,40	14,70	34,70	48,00
6244	Podgrad	9,16	28,50	14,30	31,40	46,70
6250	Ilirska Bistrica	8,83	23,90	12,00	30,30	39,20
6251	Ilirska Bistrica-Trnovo	8,83	23,90	12,00	30,30	39,20
6253	Knežak	8,05	23,40	11,70	27,60	38,20
6254	Jelšane	9,16	28,50	14,30	31,40	46,70
6255	Prem	8,05	23,40	11,70	27,60	38,20
6256	Košana	8,05	23,40	11,70	27,60	38,20
6257	Pivka	8,05	23,40	11,70	27,60	38,20
6258	Prestranek	8,05	23,40	11,70	27,60	38,20
6271	Dekani	10,12	29,40	14,70	34,70	48,00
6272	Gračišče	10,13	30,40	15,20	34,70	49,60
6273	Marezige	10,13	30,40	15,20	34,70	49,60
6274	Šmarje	10,69	33,20	16,60	36,70	54,20
6275	Črni Kal	10,12	29,40	14,70	34,70	48,00
6276	Pobegi	10,13	30,40	15,20	34,70	49,60
6280	Ankaran	10,13	30,40	15,20	34,70	49,60
6281	Škofije	10,13	30,40	15,20	34,70	49,60
6310	Izola	10,69	33,20	16,60	36,70	54,20
6320	Portorož	11,26	31,60	15,80	38,60	51,60
6323	Strunjan	11,26	31,60	15,80	38,60	51,60
6330	Piran	11,26	31,60	15,80	38,60	51,60
6333	Sečovlje	11,26	31,60	15,80	38,60	51,60
8000	Novo mesto	7,63	21,40	10,70	26,20	34,90
8210	Trebnje	6,56	17,10	8,60	22,50	28,10
8211	Dobrnič	6,56	17,10	8,60	22,50	28,10

Relacija		Ytong/Multipor			Silka	
Poš.	Kraj	*Šlepar ≥22 pal [€/m³]	Hiab solo [€/m³]	Hiab s prikolico [€/m³]	Šlepar [€/m3]	Hiab s prikolico [€/m³]
8212	Velika Loka	6,56	17,10	8,60	22,50	28,10
8213	Veliki Gaber	6,56	17,10	8,60	22,50	28,10
8216	Mirna Peč	6,74	18,90	9,50	23,10	31,00
8220	Šmarješke Toplice	7,00	22,40	11,20	24,00	36,60
8222	Otočec	7,63	21,40	10,70	26,20	34,90
8230	Mokronog	6,56	17,10	8,60	22,50	28,10
8231	Trebelno	6,56	17,10	8,60	22,50	28,10
8232	Šentrupert	6,56	17,10	8,60	22,50	28,10
8233	Mirna	6,56	17,10	8,60	22,50	28,10
8250	Brežice	6,42	16,70	8,40	22,00	27,40
8251	Čatež ob Savi	6,42	16,70	8,40	22,00	27,40
8253	Artiče	5,92	23,10	11,60	20,30	37,90
8254	Globoko	5,92	23,10	11,60	20,30	37,90
8255	Pišece	5,92	23,10	11,60	20,30	37,90
8256	Sromlje	5,92	23,10	11,60	20,30	37,90
8257	Dobova	6,42	16,70	8,40	22,00	27,40
8258	Kapele	6,42	16,70	8,40	22,00	27,40
8259	Bizeljsko	6,74	18,90	9,50	23,10	31,00
8261	Jesenice na Dolenjskem	6,42	16,70	8,40	22,00	27,40
8262	Krška vas	6,42	16,70	8,40	22,00	27,40
8263	Cerklje ob Krki	6,42	16,70	8,40	22,00	27,40
8270	Krško	5,78	12,80	6,40	19,80	20,90
8272	Zdole	5,78	12,80	6,40	19,80	20,90
8273	Leskovec pri Krškem	5,78	12,80	6,40	19,80	20,90
8274	Raka	6,42	16,70	8,40	22,00	27,40
8275	Škocjan	6,69	14,80	7,40	22,90	24,20
8276	Bučka	5,78	12,80	6,40	19,80	20,90
8280	Brestanica	5,78	12,80	6,40	19,80	20,90
8281	Senovo	5,92	23,10	11,60	20,30	37,90
8282	Koprivnica	5,92	23,10	11,60	20,30	37,90
8283	Blanca	5,48	12,10	6,10	18,80	19,90
8290	Sevnica	5,27	11,70	5,90	18,10	19,30
8292	Zabukovje	6,56	17,10	8,60	22,50	28,10
8293	Studenec	5,48	12,10	6,10	18,80	19,90
8294	Boštanj	5,27	11,70	5,90	18,10	19,30
8295	Tržišče	6,56	17,10	8,60	22,50	28,10
8296	Krmelj	5,78	12,80	6,40	19,80	20,90
8297	Šentjanž	5,78	12,80	6,40	19,80	20,90
8310	Šentjernej	7,00	22,40	11,20	24,00	36,60
8311	Kostanjevica na Krki	5,92	23,10	11,60	20,30	37,90
8312	Podbočje	5,92	23,10	11,60	20,30	37,90
8321	Brusnice	7,29	19,70	9,90	25,00	32,30
8322	Stopiče	7,82	21,20	10,60	26,80	34,60
8323	Uršna sela	7,82	21,20	10,60	26,80	34,60
8330	Metlika	9,28	25,10	12,60	31,80	41,10
8331	Suhor	9,28	25,10	12,60	31,80	41,10
8332	Gradac	9,28	25,10	12,60	31,80	41,10
8333	Semič	8,74	24,50	12,30	30,00	40,20
8340	Črnomelj	9,52	26,70	13,40	32,60	43,70

Relacija		Ytong/Multipor			Silka	
Poš.	Kraj	*Šlepar ≥22 pal [€/m³]	Hiab solo [€/m³]	Hiab s prikolico [€/m³]	Šlepar [€/m3]	Hiab s prikolico [€/m³]
8341	Adlešiči	9,52	26,70	13,40	32,60	43,70
8342	Stari trg ob Kolpi	10,10	28,30	14,20	34,60	46,40
8343	Dragatuš	10,10	28,30	14,20	34,60	46,40
8344	Vinica	10,10	28,30	14,20	34,60	46,40
8350	Dolenjske Toplice	7,82	21,20	10,60	26,80	34,60
8351	Straža	7,82	21,20	10,60	26,80	34,60
8360	Žužemberk	7,29	19,70	9,90	25,00	32,30
8361	Dvor	7,29	19,70	9,90	25,00	32,30
8362	Hinje	7,29	19,70	9,90	25,00	32,30
9000	Murska Sobota	10,13	30,40	15,20	34,70	49,60
9201	Puconci	10,13	30,40	15,20	34,70	49,60
9202	Mačkovci	10,13	30,40	15,20	34,70	49,60
9203	Petrovci	10,13	30,40	15,20	34,70	49,60
9204	Šalovci	10,13	30,40	15,20	34,70	49,60
9205	Hodoš	10,13	30,40	15,20	34,70	49,60
9206	Križevci	10,13	30,40	15,20	34,70	49,60
9207	Prosenjakovci	10,13	30,40	15,20	34,70	49,60
9208	Fokovci	10,13	30,40	15,20	34,70	49,60
9220	Lendava	11,26	31,60	15,80	38,60	51,60
9221	Martjanci	10,13	30,40	15,20	34,70	49,60
9222	Bogojina	10,13	30,40	15,20	34,70	49,60
9223	Dobrovnik	10,13	30,40	15,20	34,70	49,60
9224	Turnišče	10,13	30,40	15,20	34,70	49,60
9225	Velika Polana	10,13	30,40	15,20	34,70	49,60
9226	Moravske Toplice	10,13	30,40	15,20	34,70	49,60
9227	Kobilje	10,13	30,40	15,20	34,70	49,60
9231	Beltinci	10,13	30,40	15,20	34,70	49,60
9232	Črenšovci	10,13	30,40	15,20	34,70	49,60
9233	Odranci	10,13	30,40	15,20	34,70	49,60
9240	Ljutomer	9,25	25,90	13,00	31,70	42,40
9241	Veržej	10,13	30,40	15,20	34,70	49,60

Relacija		Ytong/Multipor			Silka	
Poš.	Kraj	*Šlepar ≥22 pal [€/m³]	Hiab solo [€/m³]	Hiab s prikolico [€/m³]	Šlepar [€/m3]	Hiab s prikolico [€/m³]
9242	Križevci pri Ljutomeru	9,25	25,90	13,00	31,70	42,40
9243	Mala Nedelja	9,25	25,90	13,00	31,70	42,40
9244	Sv. Jurij ob Ščavnici	9,25	25,90	13,00	31,70	42,40
9245	Spodnji Ivanjci	9,25	25,90	13,00	31,70	42,40
9246	Razkrižje	10,13	30,40	15,20	34,70	49,60
9250	Gornja Radgona	8,77	26,40	13,20	30,10	43,10
9251	Tišina	8,88	26,70	13,40	30,50	43,70
9252	Radenci	8,88	26,70	13,40	30,50	43,70
9253	Apače	8,88	26,70	13,40	30,50	43,70
9261	Cankova	8,33	28,40	14,20	28,60	46,40
9262	Rogašovci	10,13	30,40	15,20	34,70	49,60
9263	Kuzma	10,13	30,40	15,20	34,70	49,60
9264	Grad	10,13	30,40	15,20	34,70	49,60
9265	Bodonci	10,13	30,40	15,20	34,70	49,60
Cena razkladanja z avtodvigalom [€/m³]			5,10	5,10		5,10

- vse cene so brez DDV
- cene prevoza iz rednega programa Ytong proizvodov veljajo za dostavo najmanj 22 palet na eno dostavno mesto
- za dostavo količine manjše kot 22 palet rednega programa Ytong, je na cene po ceniku zaračunan 20 % dodatek
  *** cene prevoza Hebel stropnih in strešnih plošč veljajo za dostavo najmanj 18,01 m³ plošč na eno dostavno mesto**
  za dostavo količine manjše od 18 m³ in večje kot 10 m³ stropnih in strešnih plošč, je na cene po ceniku zaračunan 20 % dodatek
  dostavo količine manjše od 10 m³ stropnih ali strešnih plošč, se obračuna kot da je na vozilu 20 m³ materiala
- prevoz materiala za Ytong hiše se obračuna na enoto prevoza: kot da je na vozilu s prikolico 40 m³, oz. brez prikolice 20 m³
- prekladanje iz prikolice na kamion, kjer ni dostopa s prikolico **5,10 EUR / m3**
- doplačilo 30 EUR na vsako začetno uro, v kolikor razkladanje traja več kot 1,5 ure
- cena avtodvigala za pomoč pri montaži Ytong stropnih in strešnih konstrukcij je **56,70 EUR / uro** in se obračuna po dejansko opravljenem času
- **rok dostave skladno z dogovorom oz. razpoložljivostjo prevoznih sredstev.**

* +20% dodatka na osnovno ceno v primeru dostave na dve ali več prodajnih mest. Velja samo za kamion vlačilec.

Pridržujemo si pravico do sprememb cenika.

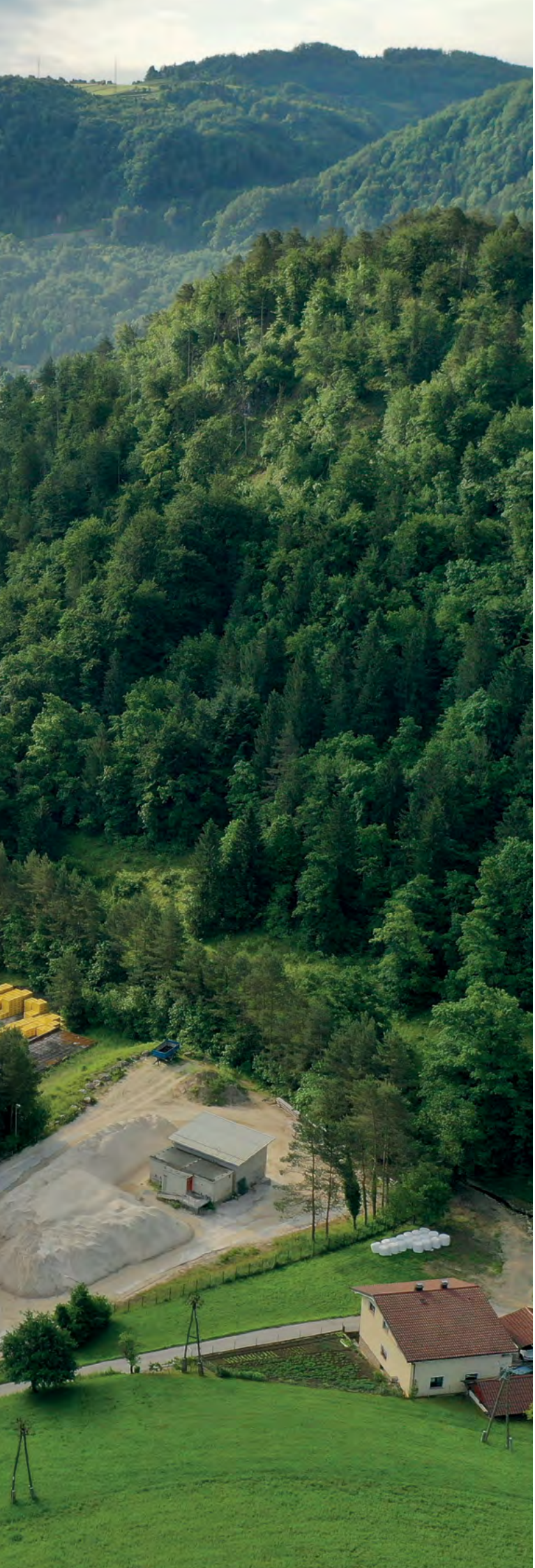

O podjetju Xella porobeton

Družba Xella porobeton SI proizvaja in prodaja gradbeni material Ytong že od leta 1977. Beli gradbeni material porobeton, prej znan pod imenom siporex, je eden izmed bolj prepoznavnih gradbenih materialov na svetu, ki je v uporabi v gradbeništvu že vse od leta 1923. Poleg proizvodnje različnih elementov iz porobetona, družba Xella Slovenija kot del mednarodnega koncerna Xella International pod svojim okriljem trži in prodaja tudi silikatne zidake Silka, mineralno toplotno izolacijo Multipor in armiranobetonske plošče Hebel. V idilični zeleni zasavski dolini v kraju Kisovec izkušeni zaposleni z večletnimi izkušnjami in predanostjo svojemu delu skrbijo za proizvodnjo in prodajo kakovostnih Ytong izdelkov, ki omogočajo gradnjo varnih in varčnih slovenskih domov ter drugih vrst objektov.

Xella porobeton SI je od leta 2004 del mednarodnega koncerna Xella International, drugega največjega koncerna v svetovnem merilu, ki deluje na področju gradbeništva.

Xella International

Skupina Xella je eden od vodilnih mednarodnih ponudnikov rešitev gradbenih in izolacijskih materialov s 79 obrati in prodajnimi organizacijami v več kot 22 državah. Xella je s svojimi blagovnimi znamkami Ytong, Silka, Multipor in Hebel največji evropski proizvajalec avtoklaviranih porobetonov in kalcijevih silikatov ter pionir v digitalno podprtih gradbenih procesih. Skupina Xella pod svojim okriljem združuje 4 dobro poznane blagovne znamke, kot pionir na področju digitalizacije gradbeništva pa s svojim orodjem za digitalno načrtovanje narekuje prihodnost gradbenemu sektorju. Xella je eno redkih evropskih podjetij za proizvodnjo gradbenih materialov, ki ima svoj lastni raziskovalni in razvojni center.

Foto: Gregor Šubic

Xella porobeton SI, d.o.o.

Loke pri Zagorju 64
1412 Kisovec
Slovenija

Tel.: 03 56 60 300
Fax: 03 56 71 587
Brezplačni telefon: 080 18 22

xella.si
multipor.si
ytonghisa.si
ytong-prenova.si
YTONG.Slovenija
ytonghisa
info.si@xella.com

februar 2025

Ytong, Silka in Multipor so registrirane blagovne znamke družbe Xella Group.